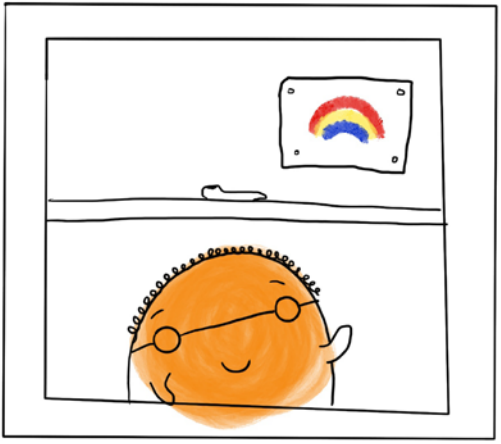

Vystrašená banda musí zostať doma

The Scared Gang 2020 ©

Postavy, obrázky a príbehy Vystrašenej bandy sú chránené autorskými právami.
Autorka a výtvarníčka poskytujú tento príbeh ako bezplatný zdroj pre deti v reakcii na Covid-19.

Komerčná reprodukcia tejto knihy nie je povolená.
Informácie v tejto knihe vychádzajú zo súčasných usmernení vlády Spojeného kráľovstva Covid-19 z 3. apríla 2020.

Viac informácií o sérii Vystrašená banda (The Scared Gang) nájdete na stránke **www.sensoryattachmentintervention.com.**

Vystrašená banda
musí zostať doma.

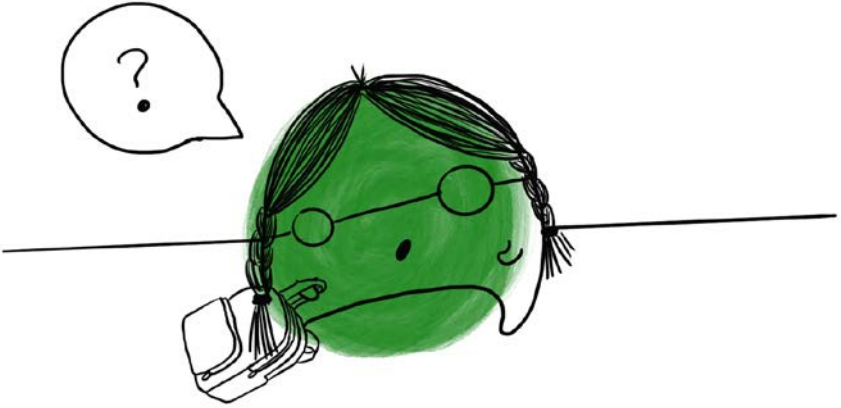

Nemôžu chodiť do školy.

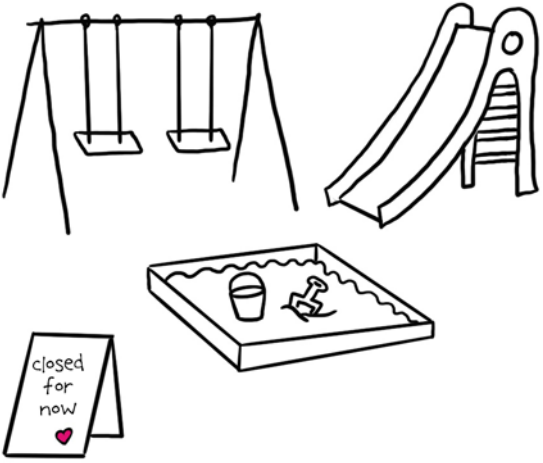

Nemôžu ísť do parku, nemôžu sa hrať so svojimi priateľmi...

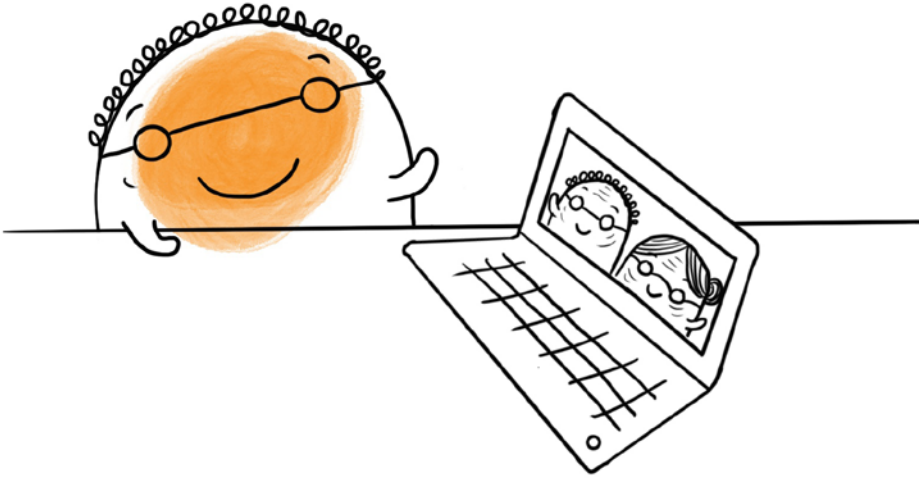

...alebo ísť na návštevu
k starým rodičom.

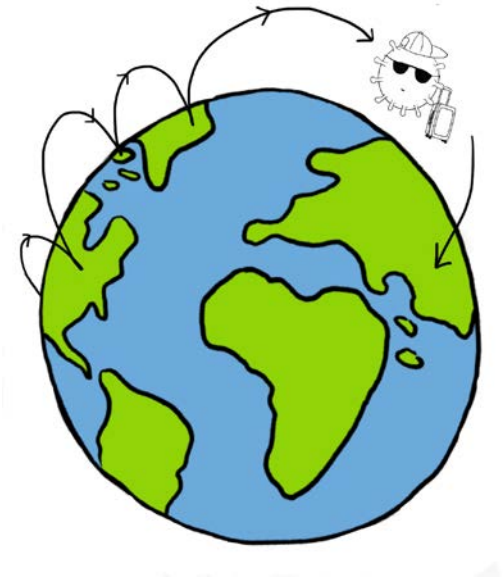

Dôvod je ten, že existuje malý, nepatrný vírus s názvom Covid 19, ktorý cestuje po celom svete.

Všade, kam príde na návštevu,
niektorí ľudia
dostanú horúčku, majú nepríjemný
kašeľ a bolí ich hlava.

Vystrašená banda vie, aké to je
mať chrípku,
takže ju určite nechcú dostať.

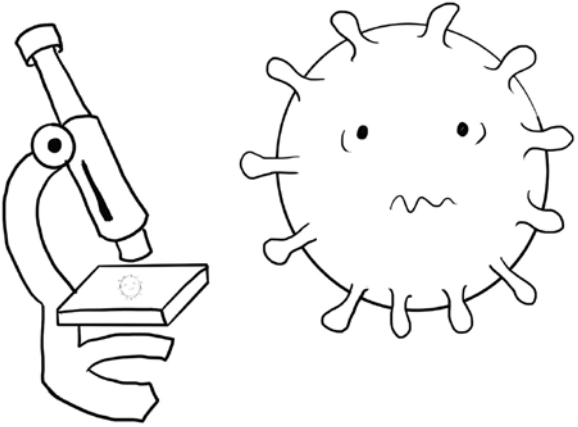

Tento vírus je taký malý, že ho nemôžete vidieť, zavoňať, ochutnať ani počuť.

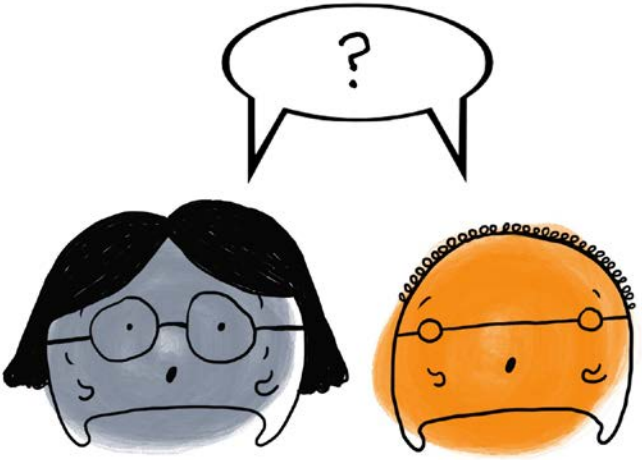

Vystrašená banda sa trápila nad tým, ako by mohla vírus zastaviť, aby ich nenavštívil.

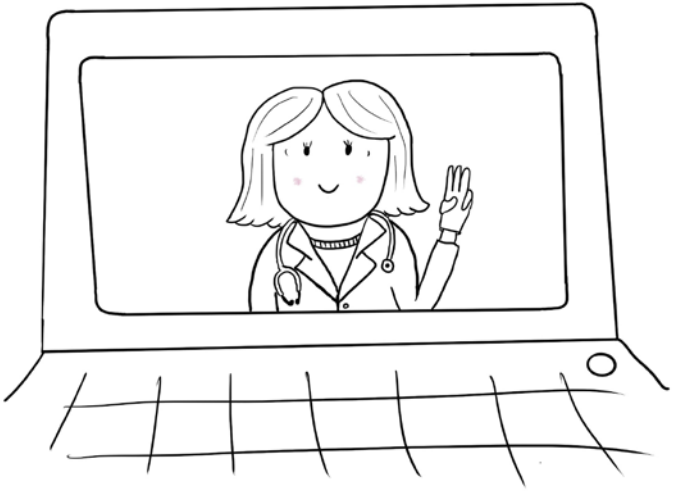

Pani doktorka im povedala,
že sa nemusia obávať,
riešenie je veľmi jednoduché.

Stačí urobiť tri veci.

1. Musíte zostať doma.

2. Musíte si umývať ruky.

3. Zabávajte sa!

The Scared Gang 2020 ©

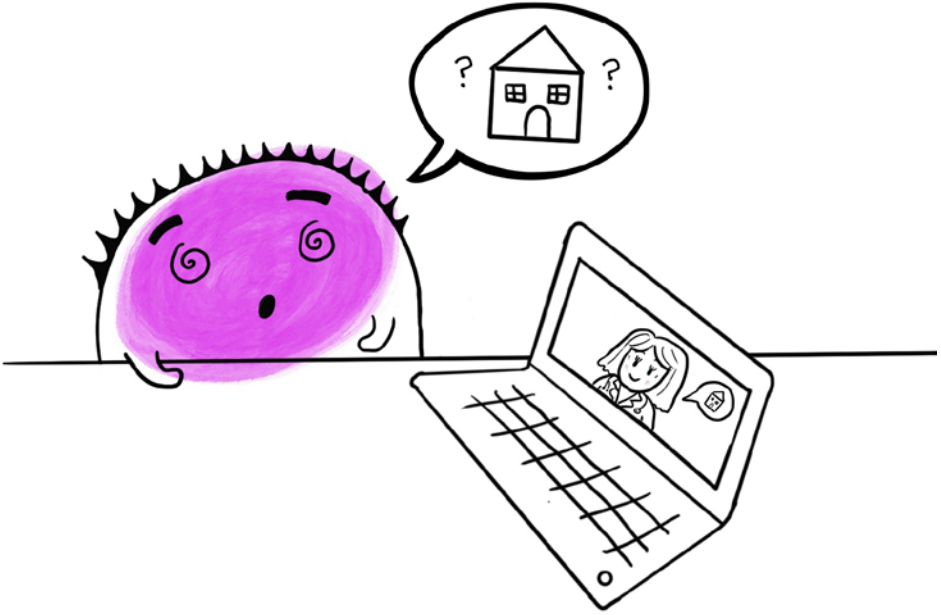

Vystrašená banda sa spýtala,
prečo musí zostať doma?

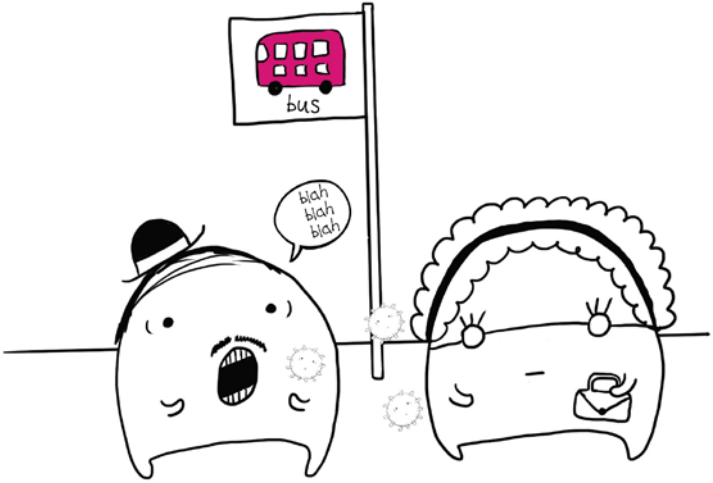

Pani doktorka im povedala,
že vírusy putujú
od človeka k človeku,

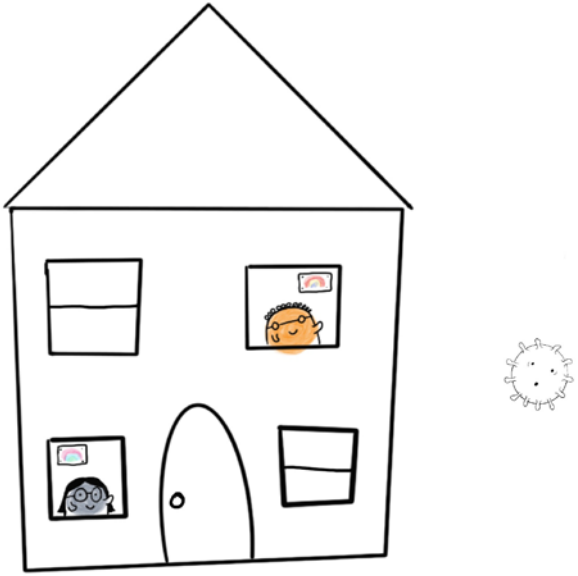

takže ak všetci zostanú doma,
znamená to,
že vírusy nemôžu cestovať.

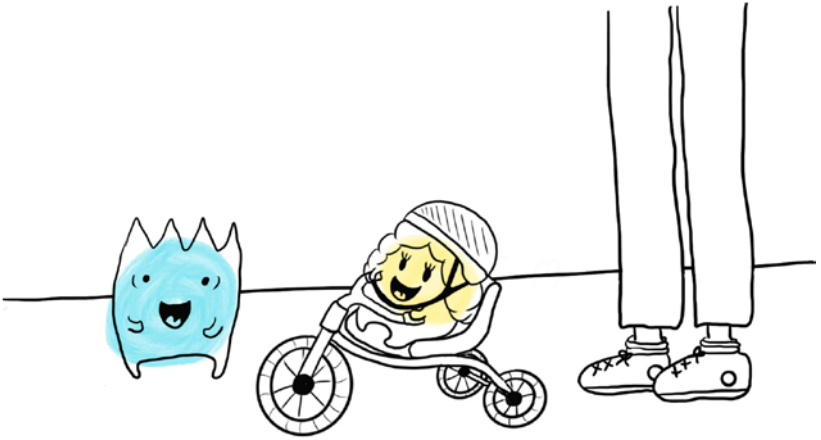

Pani doktorka tiež povedala,
že môžu ísť von spolu s ľuďmi,
s ktorými žijú,

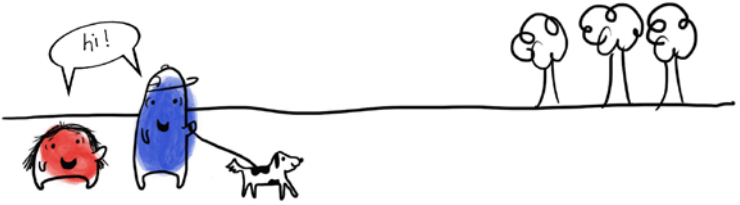

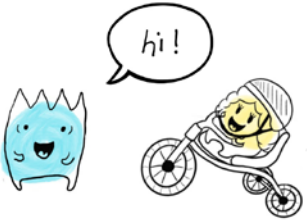

pokiaľ sa budú držať ďalej
od iných ľudí.

Vystrašená banda sa spýtala,
ako ich môže
umývanie rúk ochrániť?

Pani doktorka im ukázala,
ako vírusy
nenávidia mydlo a ako od mydla
utekajú.

Povedala im, aby doma s niekým dospelým naplnili nádobu s vodou.

Potom nech hladinu
vody posypú trochou korenia.

Požiadala Vystrašenú bandu, aby si namočili prsty do mydla a potom ich dali do vody.

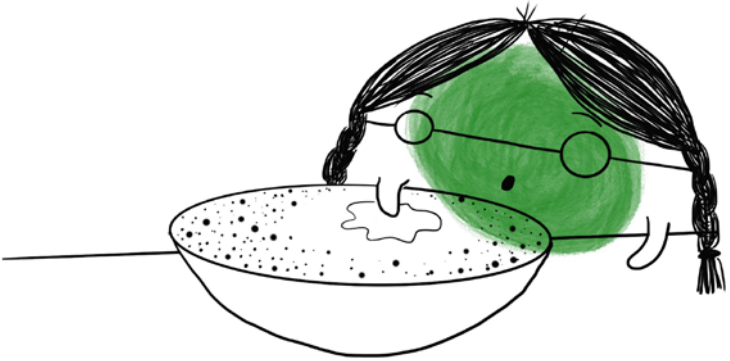

Vystrašená banda nemohla uveriť tomu, čo sa stalo.
Korenie ušlo ďaleko od mydla!

Pani doktorka povedala, že to je to, čo sa stane s vírusmi, keď si ľudia umývajú ruky.

Potom sa deti opýtali, prečo je dôležité zabávať sa.

Pani doktorka im povedala, že zábava a radosť posilnia ich zdravie.

Robiť veci, ktoré vás bavia
a sú zaujímavé,
vás skutočne posilní.

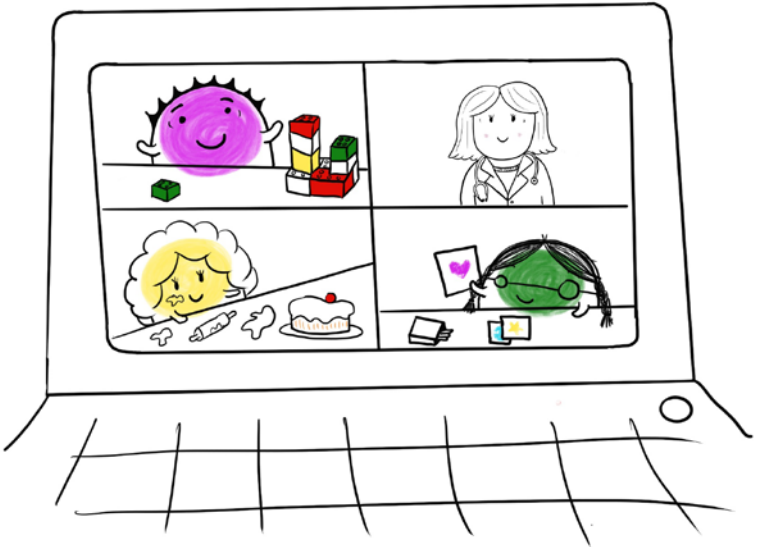

Vystrašená banda miluje zábavu,
preto sa
tejto správe veľmi potešila.

Vystrašená banda sa už teraz nebojí,
pretože vie,
že ak budú robiť
3 jednoduché veci:

1. zostanú doma,
2. budú si umývať ruky,
3. budú sa zabávať,

budú v bezpečí, zdraví a najlepšie zo všetkého je, že budú šťastní.

napísala
Éadaoin Bhreathnach

ilustrovala
Sighle Bhreathnach-Cashell

preložila
Zuzana Lynch