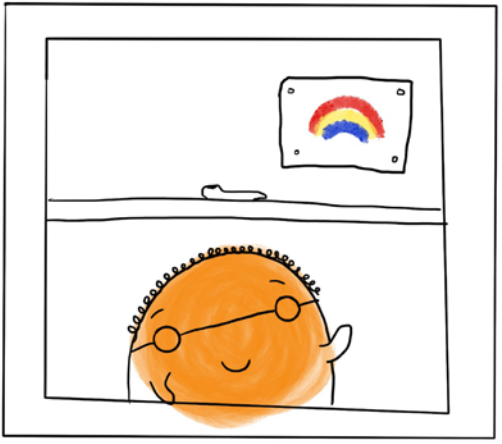

La Banda Spaventata deve stare a casa

The Scared Gang 2020 ©

I personaggi de La Banda Spaventata, immagini e storie sono tutelati dal diritto di autore.

L'autore e l'artista hanno rilasciato a titolo gratuito questa risorsa per i bambini in risposta alla Covid-19.

La riproduzione a titolo commerciale di questo libro è proibita. Le informazioni contenute in questo libro sono basate sulle linee guida Covid-19 del Governo Britannico, 3 aprile 2020.

Per maggiori informazioni sulla serie La banda Spaventata visitate wwww.sensoryattachmentintervention.com

La Banda Spaventata deve stare a casa.

The Scared Gang 2020 ©

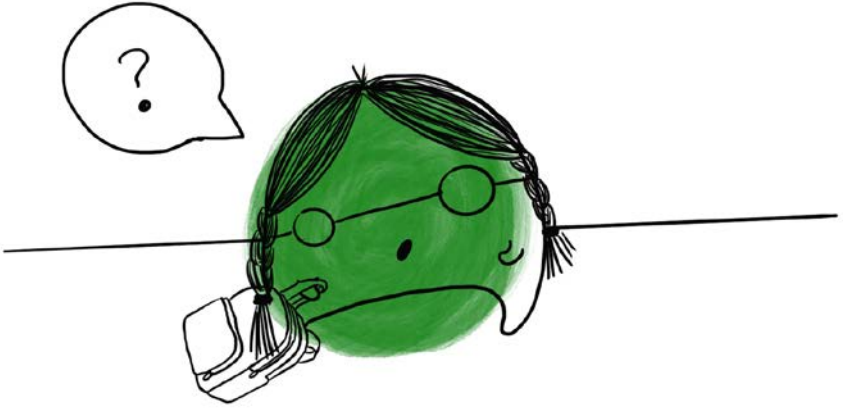

I membri della banda non possono andare a scuola.

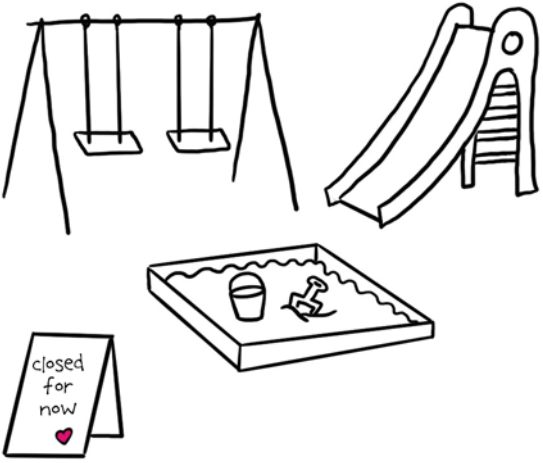

Non possono andare al parco o giocare con i loro amici...

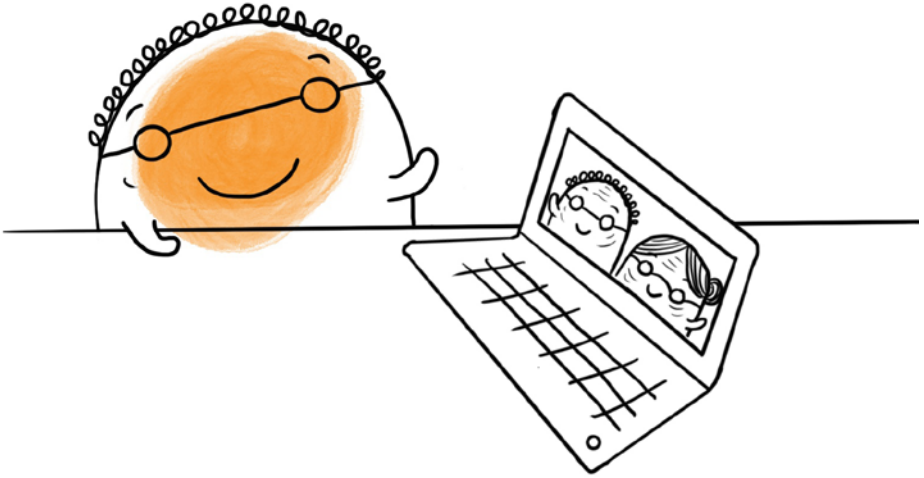

... o andare a casa dei loro nonni.

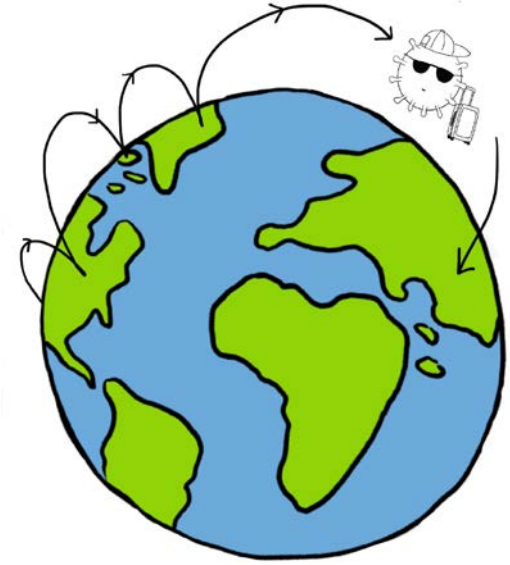

Il motivo è perché c'è un piccolo germe che si chiama Covid 19 che sta viaggiando in giro per il mondo.

Ovunque vada, il germe fa venire molto caldo ad alcune persone e da loro un brutto raffreddore e mal di testa.

La Banda Spaventata sa che cosa voglia dire prendere l'influenza e di sicuro non vuole prendere questo germe qua.

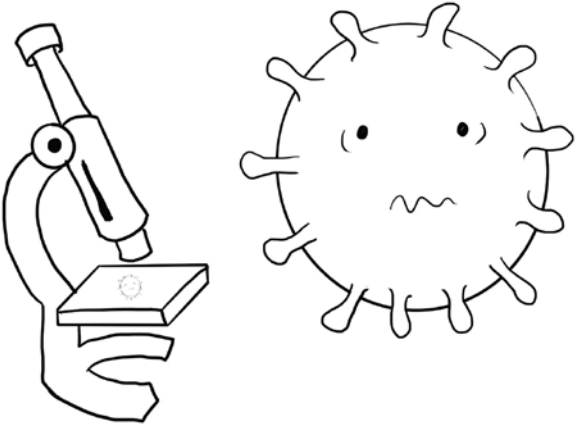

Questo germe è così piccolo che non si può vedere, toccare, annusare, assaggiare o sentire.

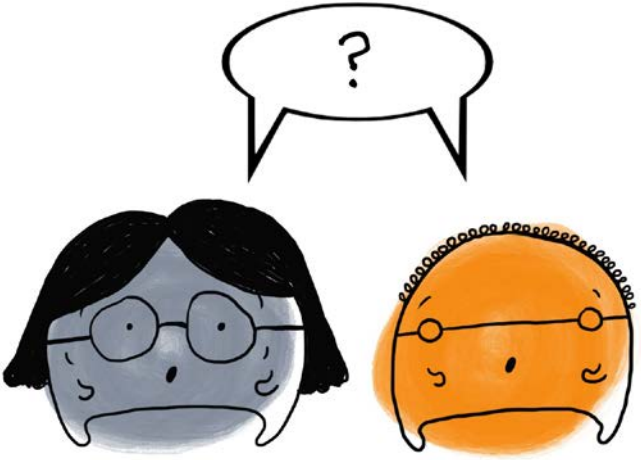

La Banda Spaventata si preoccupava di come impedire che il germe facesse loro visita.

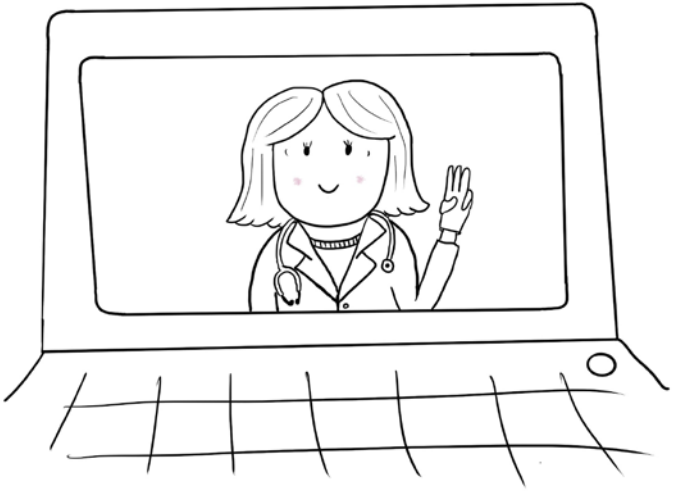

La dottoressa disse che non c'è bisogno di preoccuparsi, la soluzione è molto semplice.

Dovete fare solo 3 cose:

1. Dovete stare a casa per il momento.

2. Dovete lavarvi le mani.

3. Divertirsi!

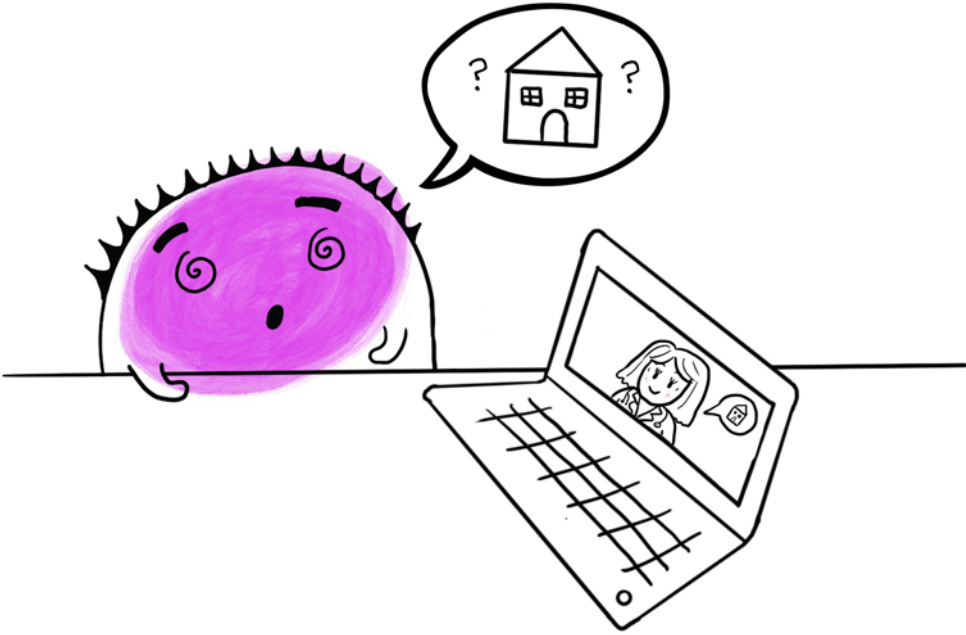

La Banda Spaventata chiese:
"perché dobbiamo stare a casa?"

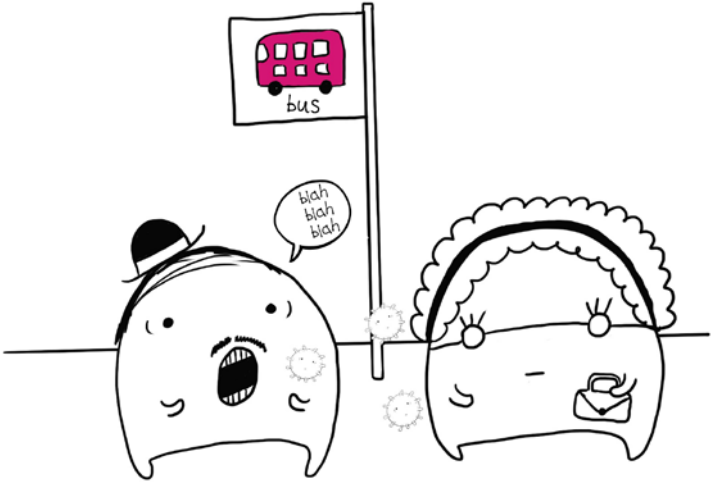

La dottoressa disse che il germe passa da persona a persona,

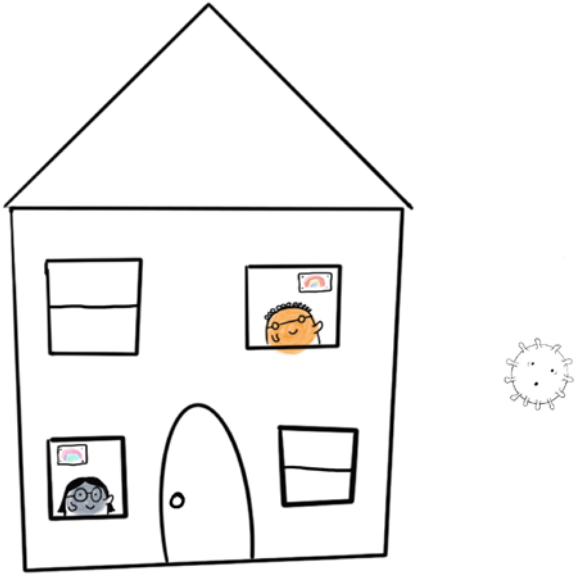

quindi se tutti stiamo a casa il germe non può viaggiare.

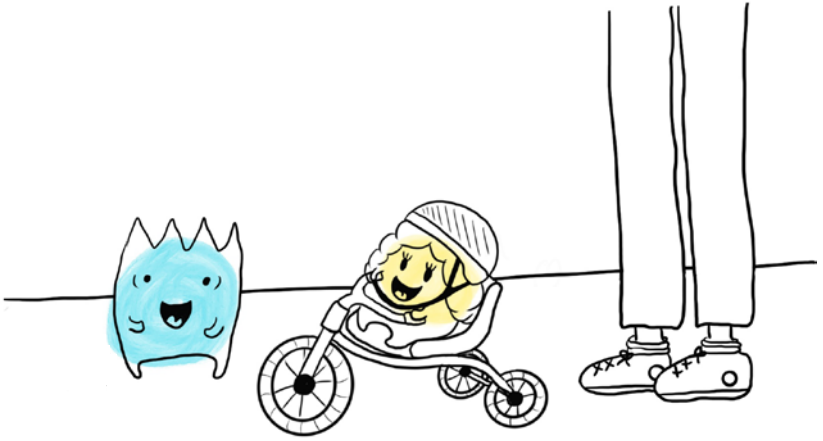

La dottoressa ha anche detto che ogni tanto puoi ancora andare fuori con gente che vive con te,

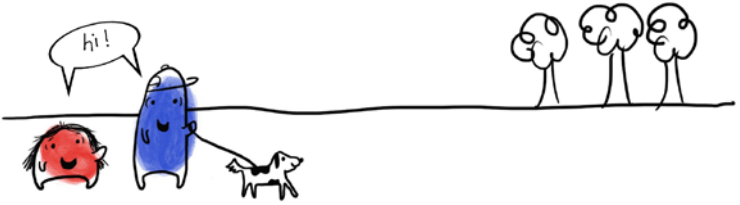

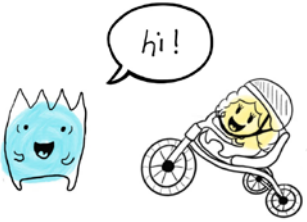

a patto di stare lontani dalle altre persone

La Banda Spaventata chiese:
"come mai lavarsi le mani ci tiene
al sicuro?"

La dottoressa mostrò come i germi
odiano il sapone:
infatti scappano via.

Lei disse loro di chiedere ad un adulto in casa di prendere una bacinella d'acqua

e di cospargerla con
un po' di pepe macinato.

The Scared Gang 2020 ©

La dottoressa chiese alla Banda Spaventata di mettere le loro dita nel sapone e poi immergerle nell'acqua

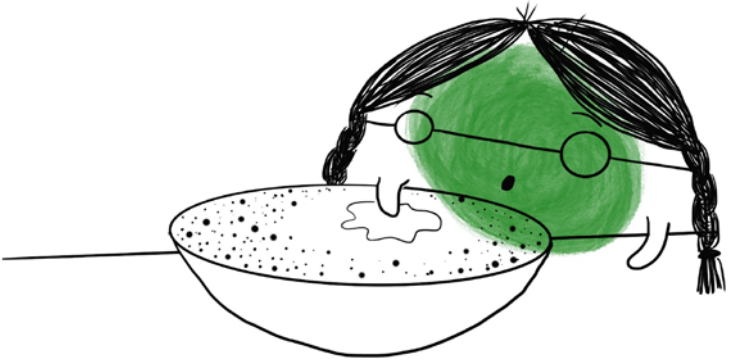

La banda Spaventata non poteva credere a quello che era successo. Il pepe era scappato via dal sapone!

La dottoressa disse che questo è quello che succede quando vi lavate le mani.

Quindi chiesero: “perché è importante divertirsi?”

La dottoressa disse loro che divertirsi ed essere felici rende sani.

Fare cose che ti piacciono e che trovi interessanti ti rende forte.

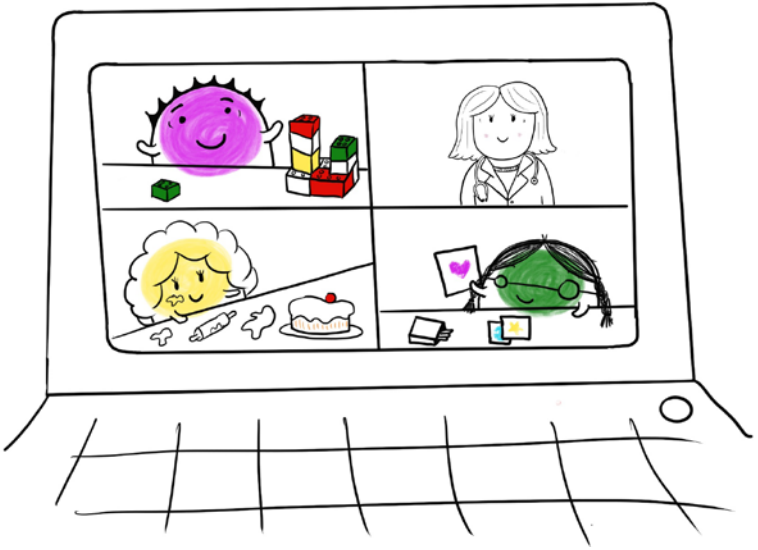

Alla Banda Spaventata piacque molto quel consiglio. A lore piace molto divertirsi!

Quindi adesso La Banda Spaventata non ha più paura perché sa che seguendo i 3 semplici consigli:

1. Stare a casa per il momento.
2. Lavarsi le mani.
3 Divertirsi!

Saranno al sicuro, in buona salute e sopratutto felici.

scritto da
Éadaoin Bhreathnach

illustrato da
Sighle Bhreathnach-Cashell

tradotto da
Cristiano Orioli